



地址：北京市朝阳区八里庄远洋商务61号楼1703室
Tel: +86 (0)10 85864932
Fax: +86 (0)10 85864931
E-mail: sales@greencentury.cn
Web: www.greencentury.cn

上海办事处 | 上海市青浦区徐泾镇e通世界北区华徐公路999号e通世界商务园北区B栋608室 / TEL: 021-64684305
深圳办事处 | 深圳市宝安区新安街道兴东社区69区中粮创芯研发中心1栋1301 / TEL: 0755-26016602



COMPANY PROFILE

公司简介 ▶

北京光华世通科技有限公司成立于2005年，是关元器件和测试系统方面集研发、制造、分销、技术解决方案为一体的高新技术企业。公司主要研发和制造的产品有 EMC 产品，电磁密封产品，开关类，温控系统产品，电气连接及安全控制类产品，锂电池产品等。公司拥有 TUV 认证的3米法半电波暗室和电波暗室。公司产品和服务应用于光伏、风电、新能源汽车、电力、工业自动化、机器人等行业。

目前公司有员工 210 人，其中包括 60 人的专职研发和技术解决方案团队，2020 年公司总产值 3.3 亿人民币。公司总部在北京，在北京，苏州，上海，德国法兰克福设有研发中心，工厂位于苏州和南通，实验室位于苏州。在全国多地设有销售和办事机构，且设有香港公司、德国公司。



Mr. Wolfgang Seifinger
首席执行官 (CEO)



安全触边及安全控制器

风扇过滤器

机柜照明灯

机柜加热器

机柜温湿度控制器

分接线模块

电缆密封系统和 EMC 解决方案

机箱及配件

手持控制器

安全触边及安全控制器

光华世纪提供高品质和专业的安全触边、安全踏垫、安全缓冲器、橡胶防撞条等。产品具有业界最多的种类选择，产品可靠耐用且认证齐全。同时具有多种类型的安全产品，并可以提供整套控制及解决方案。产品主要应用在机器人，高铁，机床，各类门，舞台，医疗，仓储物流等行业。

 <p>安全继电器</p>	<ul style="list-style-type: none"> 安全触边和PLC之间可靠连接 多种功能和种类 适合多种应用环境 产品认证齐全 	<ul style="list-style-type: none"> 可用于不同类型的门 安全标准高，符合所有标准和规定 高效率 智能且易于使用 	 <p>驱动控制器</p>
<p>常开式安全触边</p>  <ul style="list-style-type: none"> 可选种类多 专利技术双控系统，寿命长 反应灵敏，行程距离小 防护等级达IP68 	<p>安全踏垫</p>  <ul style="list-style-type: none"> 免保养，易清洁 防潮性能强IP65 反应灵敏，行程距离小 可提供标准品和定制品 	<p>安全缓冲器</p>  <ul style="list-style-type: none"> 灵活而耐用的人造皮革设计稳定 可单独装配和连接 抗震 抗化学物质 	
<p>感应信号传输系统</p>  <ul style="list-style-type: none"> 可靠且无差错的传输 高质量，高安全性 高效安装 耐用且不易磨损 	<p>常闭式安全触边</p>  <ul style="list-style-type: none"> 安全等级高 产品性能稳定可靠 适合多种应用环境 最小弯曲半径50mm 	<p>180°安全触边</p>  <ul style="list-style-type: none"> 无盲区工作 产品性能稳定可靠 适合多种应用环境 最小弯曲半径80mm 	

应用案例

<p>仓储物流</p> 	 <p>各类门</p>
<p>牵引车</p> 	 <p>CNC机床</p>
<p>高铁</p> 	 <p>机械工作区域</p>
<p>医疗</p> 	

风扇过滤器

HFL6 系列风扇过滤器



HFL9 系列风扇过滤器



可以保证机柜工作在一个合理的温度范围之内，利用空气的自然流通特点，强制吸入冷气或者排出热气，来提高元器件的使用寿命，减少系统故障。



风扇过滤器类产品特点



- 散热的同时具有一定的防护等级
- 根据不同的现场环境选择不同防护等级产品，最高可达IP55
- 过滤器材料选用优质ABS材料，抗氧化性高，可达V0阻燃等级
- 全部风扇均为滚珠轴承，寿命长
- 具有CE认证，材料阻燃以及IP等级报告、部分产品具有UL认证

风扇过滤器应用案例



机柜照明灯

应用于电器柜、电信柜、通信柜、配电柜、各类机箱、设备仓等辅助照明场所；基于LED照明技术，具有高亮度、低功耗、寿命长等特点；内置恒流电源，具备电磁兼容性，抗干扰，可长期稳定工作；航空铝+阻燃PC材料；具有CE、ROHS认证。

 <p>经济型机柜灯</p>	<ul style="list-style-type: none"> 内置红外开关，无需再接门控开关 最远感应距离3米，30s后自动熄灭 多种输入电压、功率可选，长度可定制 LED光效80lm/W 国标两芯插头，螺钉固定
 <p>加强型机柜灯</p>	<ul style="list-style-type: none"> 可选人体感应开关(无黑门控开关)，普通手动开关 最远感应距离8米，人离开30s后自动熄灭 多种输入电压、功率可选，部分长度可定制 LED光效100lm/W 国标三芯插头，强磁+螺钉固定

机柜灯产品特点

Features 特点

- 寿命长，LED寿命≥50,000小时
- 亮度高，100lm/w
- 工作温度：-40℃ ~ +65℃
- 多种开关模式，手拨开关，红外感应开关
- 工业级别，抗干扰能力强

机柜灯应用案例



机柜加热器

与温湿度控制器搭配使用，提高柜内温度，防止凝露。

<p>带扇加热器</p> 	<p>无扇加热器</p> 
<p>塑壳带扇紧凑型加热器</p> 	<p>铝壳带扇紧凑型加热器</p> 

机柜温湿度控制器

温湿度控制器用于检测、控制机柜内温度、湿度，当柜内的温湿度超过设定值时，开启或者关闭相应的散热或者加热装置来达到柜内温湿度平衡的状态，同时还可以防止凝露的产生，保护元器件的寿命。

<p>一路常闭 机械式温控器</p> 	<p>一路常开 机械式温控器</p> 	<p>一组转换触点 电子式恒温器</p> 
<p>一组转换触点 电子式温控器</p> 	<p>一组转换触点 机械式恒温器</p> 	

机柜温湿度控制器应用案例



分接线模块

光华世纪始终是值得信赖和可靠的分接线解决方案提供商，提供一系列紧凑型电源连接模块以及单级、双级和四级配电块。针对复杂、大功率接线和低压配电解决方案，不但提高产品的可靠性和安全性，而且节省了时间、成本、重量和空间。

 <p>单级分线模块</p>	 <p>电源接线模块</p>
 <p>两级分线模块</p>	 <p>四级分线模块</p>

产品优势

- 低温升
- 低压降
- 可靠性高
- 紧凑设计
- 载流量大
- 防触电+阻燃
- 符合RoHS标准
- 低烟无毒

分接线模块应用案例



接线模块



单级分线模块



电源接线模块



四级分线模块

电缆密封系统和EMC解决方案

创新性的电缆穿墙板针对有接头和无接头电缆进出机箱提供了最佳解决方案，高性能的EMC屏蔽接地产品为屏蔽电缆及设备提供了高性能的抗EMC解决方案。

电缆密封框架



快速安装式电缆密封板



单线密封护套



可分开电缆接头



电缆引入底板



线缆整理排



电缆密封系统和EMC解决方案

螺钉固定接地端子



导轨固定接地端子



弹簧接地端子



冷缩电缆接头



多孔冷缩电缆接头



热缩电缆接头



应用案例



冷缩护套

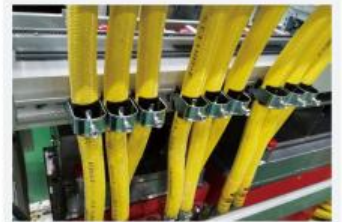

固定线夹



EMC接地



橡胶密封产品



可分开电缆锁头



电缆密封板



防爆箱



包塑金属软管



EMC接地编织铜带



电缆接头



工控开关



SMC玻纤绝缘件



- 防外力冲击
- 绝缘性能好
- IP65防护等级
- 有线和无线控制
- 防滑设计
- 阻燃